

Autor

Institution	Ortsgemeinde
Abteilung	Verkehr
Straße	Kirchstraße 2
PLZ	54518
Stadt	Binsfeld
Land	Deutschland
Ansprechpartner	OG Binsfeld
Telefon	+49657595880
E-Mail	dsd.binsfeld@t-online.de



Erstellt mit **DataCollect Webreporter** Version 1.0 am 08.09.2018 18:00:12

Messstelle

Name	Bahnhofstr.
Rtg. kommend (Name)	Herforst
Rtg. gehend (Name)	Ortmitte
Vmax StVO	50
Kommentar	hinter Ortsschil
Gerätetyp	DSD

Zeitbereich

Startdatum	23.08.2018 17:00
Enddatum	08.09.2018 17:59
Tage	Mo, Di, Mi, Do, Fr, Sa, So
Zeitintervall	60 Minuten
Zeitfenster / Tag	00:00 - 23:59

Geschwindigkeitsklassen [V in km/h]

Zeit	Σ	10	20	30	40	50	60	70	80	90	100	110	>110
00:00-06:00	713	0	1	5	2	35	141	246	172	87	19	5	0
06:00-09:00	1888	0	4	4	4	122	482	712	392	130	30	8	0
09:00-19:00	7944	0	6	41	48	521	2226	2945	1612	460	74	10	1
19:00-23:59	1976	0	41	8	25	170	560	664	358	115	28	6	1
00:00-24:00	12520	0	52	58	79	848	3409	4567	2533	792	151	29	2

Geschwindigkeitskennzahlen [V in km/h]

DSD SAFETY Erfolg

Vmin	Vavg	Vmax	V15	V50	V85	Vexc %
11	65	120	54	64	76	91.7

Vin	Vout	Vred	Vred %
65	-	-	-

Beschreibungen

Vmin: Minimale Geschwindigkeit
 Vavg: Durchschnittliche Geschwindigkeit
 Vmax: Maximale Geschwindigkeit
 V15: Grenzggeschwindigkeit für die ersten 15% der Fahrzeuge
 V50: Grenzggeschwindigkeit für die ersten 50% der Fahrzeuge

V85: Grenzggeschwindigkeit für die ersten 85% der Fahrzeuge
 Vexc %: Geschwindigkeitsüberschreitung in %
 Vin: Durchschnittliche Eintrittsgeschwindigkeit
 Vout: Durchschnittliche Austrittsgeschwindigkeit
 Vred: Durchschnittliche Reduktion der Geschwindigkeit zwischen Eintritt und Austritt

Autor

Institution	Ortsgemeinde
Abteilung	Verkehr
Straße	Kirchstraße 2
PLZ	54518
Stadt	Binsfeld
Land	Deutschland
Ansprechpartner	OG Binsfeld
Telefon	+49657595880
E-Mail	dsd.binsfeld@t-online.de



Erstellt mit **DataCollect Webreporter** Version 1.0 am 08.09.2018 18:00:13

Messstelle

Name	Bahnhofstr.
Rtg. kommend (Name)	Herforst
Rtg. gehend (Name)	Ortmitte
Vmax StVO	
Kommentar	hinter Ortsschil
Gerätetyp	DSD

Zeitbereich

Startdatum	23.08.2018 17:00
Enddatum	08.09.2018 17:59
Tag	Mo, Di, Mi, Do, Fr, Sa, So
Zeitintervall	60 Minuten
Zeitfenster / Tag	00:00 - 23:59

Verkehrsmengen Ganglinie

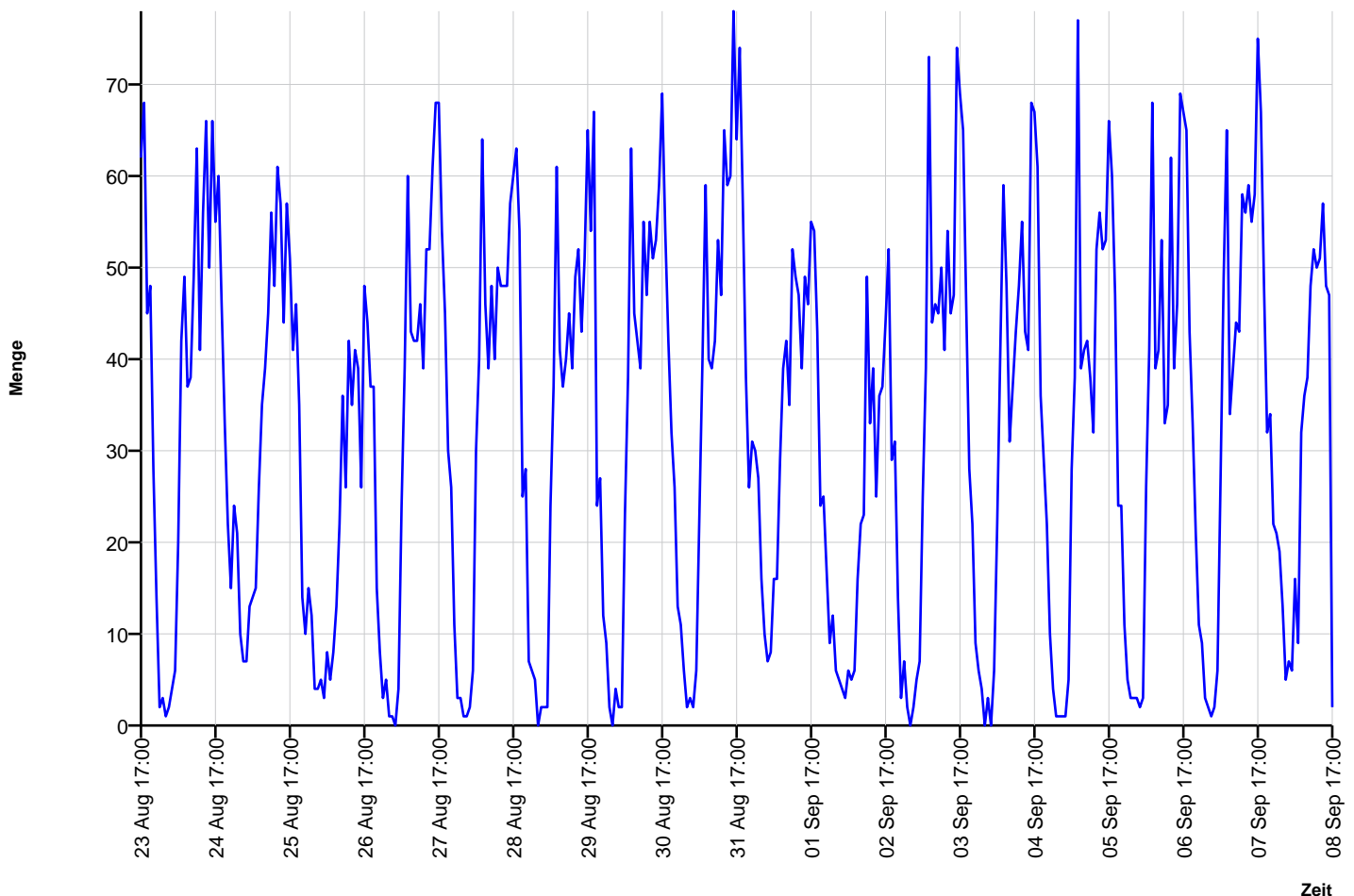

Autor

Institution	Ortsgemeinde
Abteilung	Verkehr
Straße	Kirchstraße 2
PLZ	54518
Stadt	Binsfeld
Land	Deutschland
Ansprechpartner	OG Binsfeld
Telefon	+49657595880
E-Mail	dsd.binsfeld@t-online.de



Erstellt mit **DataCollect Webreporter** Version 1.0 am 08.09.2018 18:00:13

Messstelle

Name	Bahnhofstr.
Rtg. kommend (Name)	Herforst
Rtg. gehend (Name)	Ortmitte
Vmax StVO	
Kommentar	hinter Ortsschil
Gerätetyp	DSD

Zeitbereich

Startdatum	23.08.2018 17:00
Enddatum	08.09.2018 17:59
Tage	Mo, Di, Mi, Do, Fr, Sa, So
Zeitintervall	60 Minuten
Zeitfenster / Tag	00:00 - 23:59

Geschwindigkeits-Diagramm

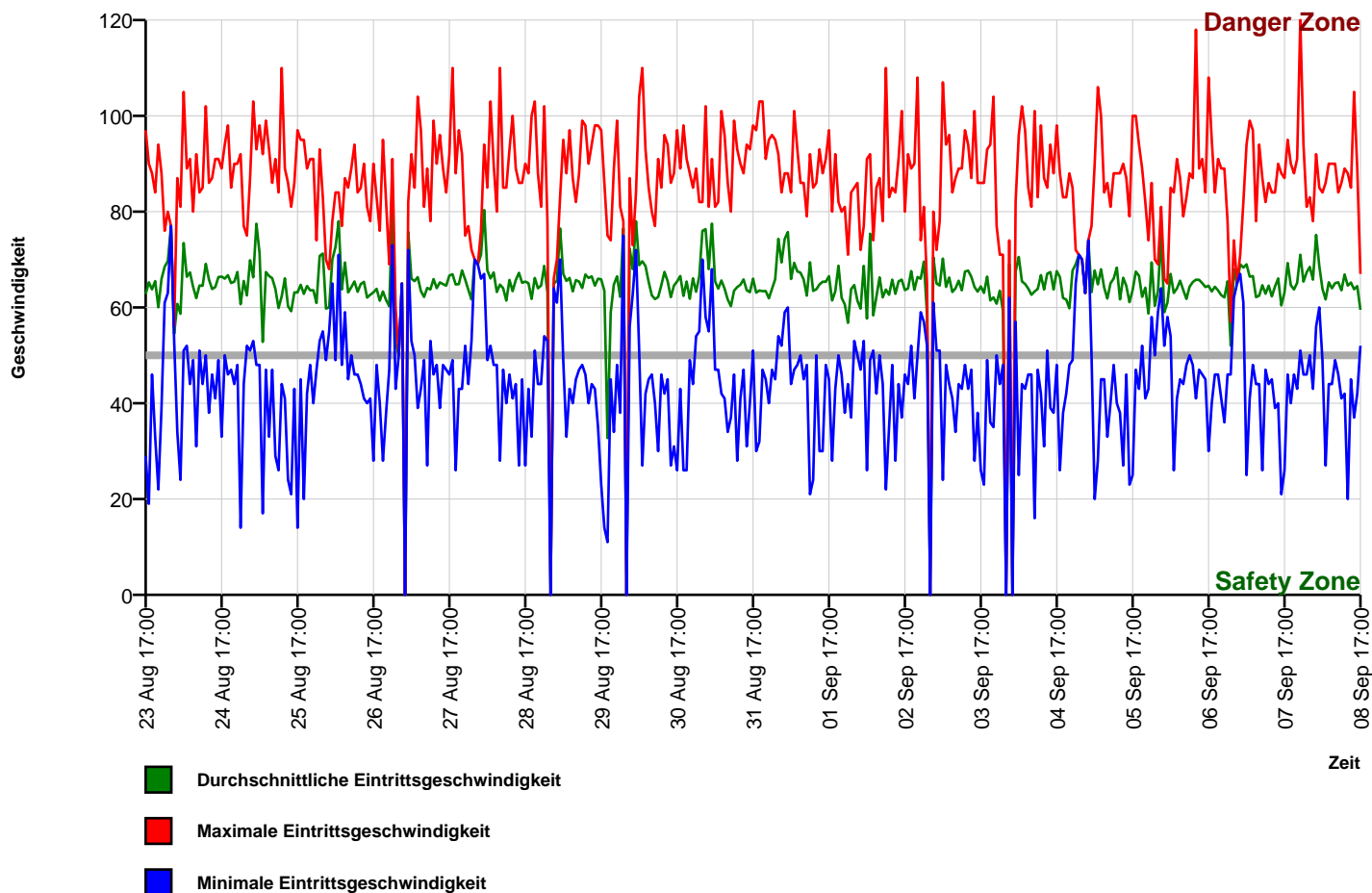

Autor

Institution	Ortsgemeinde
Abteilung	Verkehr
Straße	Kirchstraße 2
PLZ	54518
Stadt	Binsfeld
Land	Deutschland
Ansprechpartner	OG Binsfeld
Telefon	+49657595880
E-Mail	dsd.binsfeld@t-online.de



Erstellt mit **DataCollect Webreporter** Version 1.0 am 08.09.2018 18:00:13

Messstelle

Name	Bahnhofstr.
Rtg. kommend (Name)	Herforst
Rtg. gehend (Name)	Ortmitte
Vmax StVO	50
Kommentar	hinter Ortsschil
Gerätetyp	DSD

Zeitbereich

Startdatum	23.08.2018 17:00
Enddatum	08.09.2018 17:59
Tag	Mo, Di, Mi, Do, Fr, Sa, So
Zeitintervall	60 Minuten
Zeitfenster / Tag	00:00 - 23:59

Geschwindigkeits-Histogramm

