

## Autor

Institution	Ortsgemeinde
Abteilung	Verkehr
Straße	Kirchstraße 2
PLZ	54518
Stadt	Binsfeld
Land	Deutschland
Ansprechpartner	OG Binsfeld
Telefon	+49657595880
E-Mail	dsd.binsfeld@t-online.de



Erstellt mit **DataCollect Webreporter** Version 1.0 am 16.06.2019 18:19:16

## Messstelle

Name	30-austritt
Rtg. kommend (Name)	Kirchstrasse
Rtg. gehend (Name)	Weissenstein
Vmax StVO	
Kommentar	Ein & Austritt
Gerätetyp	<b>DSD</b>

## Zeitbereich

Startdatum	01.04.2019 00:00
Enddatum	30.04.2019 23:59
Tage	Mo, Di, Mi, Do, Fr, Sa, So
Zeitintervall	60 Minuten
Zeitfenster / Tag	00:00 - 23:59

## Geschwindigkeitsklassen

[V in km/h]

Zeit	Σ	10	20	30	40	50	60	70	80	90	100	110	>110
00:00-06:00	267	1	50	104	90	21	1	0	0	0	0	0	0
06:00-09:00	743	6	62	292	337	44	2	0	0	0	0	0	0
09:00-19:00	4257	13	382	1590	1945	299	25	3	0	0	0	0	0
19:00-23:59	808	0	53	286	398	68	3	0	0	0	0	0	0
00:00-24:00	6074	20	547	2271	2770	432	31	3	0	0	0	0	0

## Geschwindigkeitskennzahlen

[V in km/h]



**DSD SAFETY Erfolg**

Vmin	Vavg	Vmax	V15	V50	V85	Vexc %
5	31	64	23	31	38	<b>53.3</b>

Vin	Vout	Vred	Vred %
<b>31</b>	<b>30</b>	-1	-3

## Beschreibungen

Vmin: Minimale Geschwindigkeit

Vavg: Durchschnittliche Geschwindigkeit

Vmax: Maximale Geschwindigkeit

V15: Grenzggeschwindigkeit für die ersten 15% der Fahrzeuge

V50: Grenzggeschwindigkeit für die ersten 50% der Fahrzeuge

V85: Grenzggeschwindigkeit für die ersten 85% der Fahrzeuge

Vexc %: Geschwindigkeitsüberschreitung in %

Vin: Durchschnittliche Eintrittsgeschwindigkeit

Vout: Durchschnittliche Austrittsgeschwindigkeit

Vred: Durchschnittliche Reduktion der Geschwindigkeit zwischen Eintritt und Austritt

## Autor

Institution	Ortsgemeinde
Abteilung	Verkehr
Straße	Kirchstraße 2
PLZ	54518
Stadt	Binsfeld
Land	Deutschland
Ansprechpartner	OG Binsfeld
Telefon	+49657595880
E-Mail	dsd.binsfeld@t-online.de



Erstellt mit **DataCollect Webreporter** Version 1.0 am 16.06.2019 18:19:16

## Messstelle

Name	30-austritt
Rtg. kommend (Name)	Kirchstrasse
Rtg. gehend (Name)	Weissenstein
Vmax StVO	
Kommentar	Ein & Austritt
Gerätetyp	<b>DSD</b>

## Zeitbereich

Startdatum	01.04.2019 00:00
Enddatum	30.04.2019 23:59
Tage	Mo, Di, Mi, Do, Fr, Sa, So
Zeitintervall	60 Minuten
Zeitfenster / Tag	00:00 - 23:59

## Verkehrsmengen Ganglinie

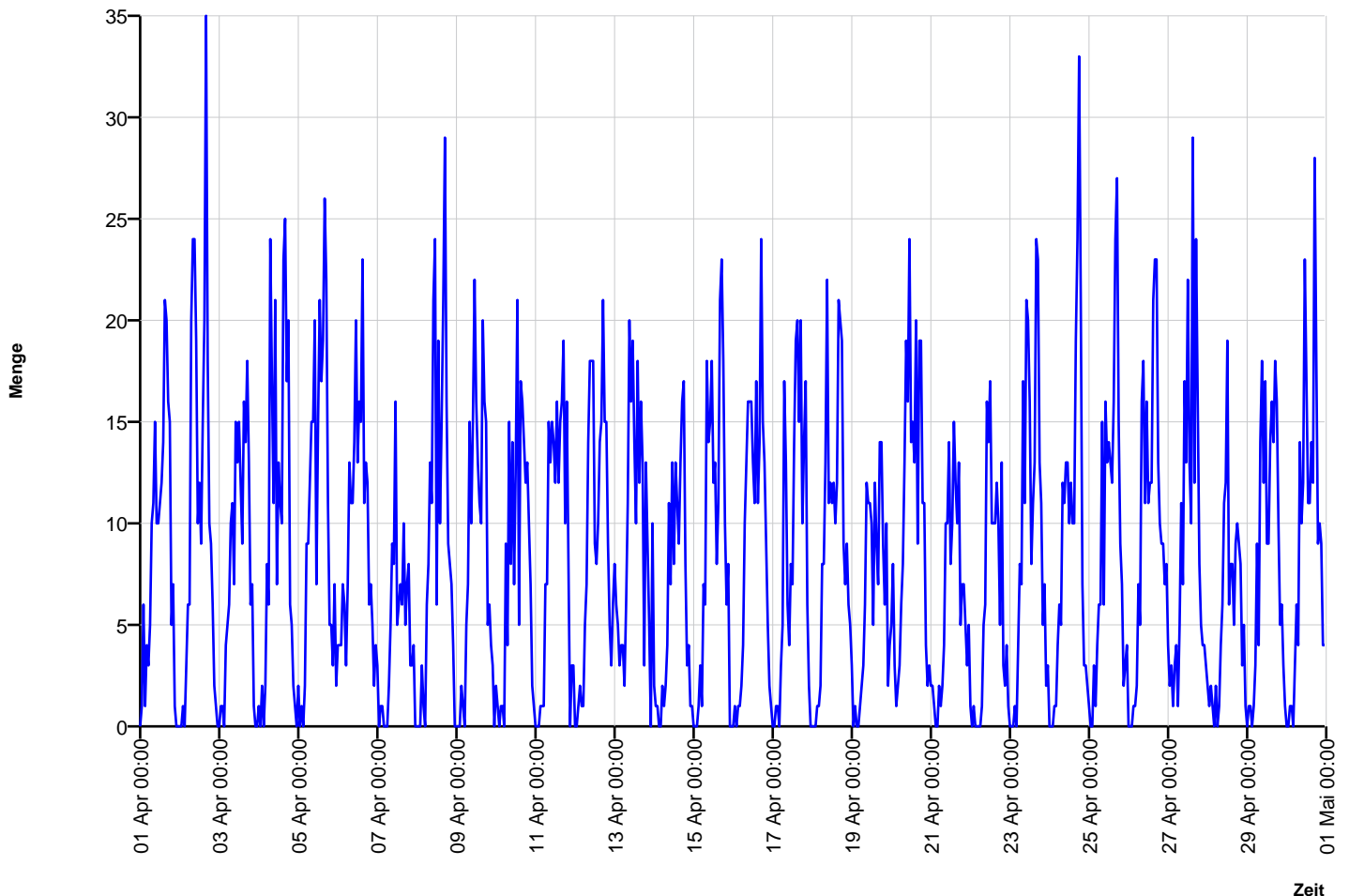

## Autor

Institution	Ortsgemeinde
Abteilung	Verkehr
Straße	Kirchstraße 2
PLZ	54518
Stadt	Binsfeld
Land	Deutschland
Ansprechpartner	OG Binsfeld
Telefon	+49657595880
E-Mail	dsd.binsfeld@t-online.de



Erstellt mit **DataCollect Webreporter** Version 1.0 am 16.06.2019 18:19:16

## Messstelle

Name	30-austritt
Rtg. kommend (Name)	Kirchstrasse
Rtg. gehend (Name)	Weissenstein
Vmax StVO	
Kommentar	Ein & Austritt
Gerätetyp	<b>DSD</b>

## Zeitbereich

Startdatum	01.04.2019 00:00
Enddatum	30.04.2019 23:59
Tage	Mo, Di, Mi, Do, Fr, Sa, So
Zeitintervall	60 Minuten
Zeitfenster / Tag	00:00 - 23:59

## Geschwindigkeits-Diagramm

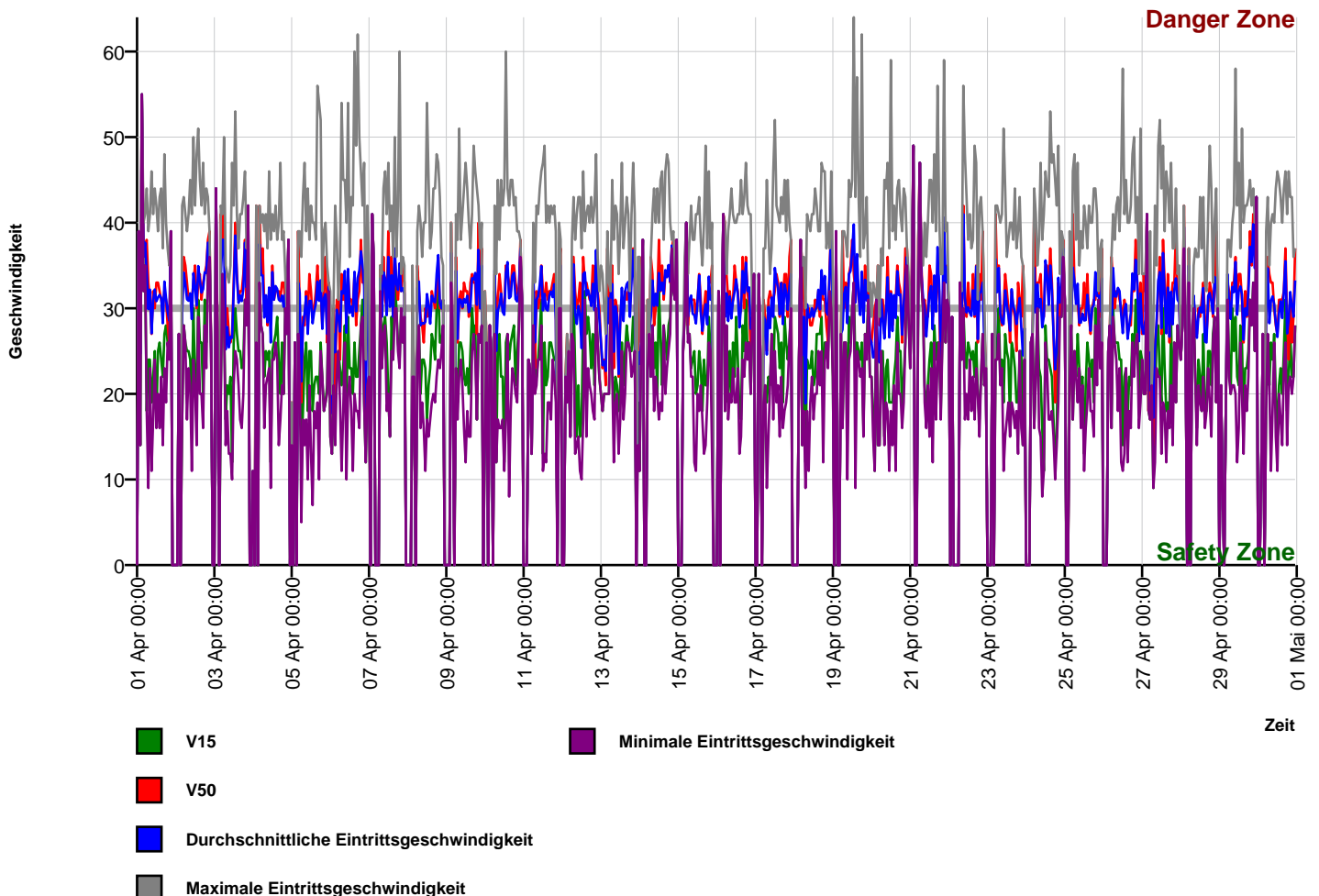

## Autor

Institution	Ortsgemeinde
Abteilung	Verkehr
Straße	Kirchstraße 2
PLZ	54518
Stadt	Binsfeld
Land	Deutschland
Ansprechpartner	OG Binsfeld
Telefon	+49657595880
E-Mail	dsd.binsfeld@t-online.de



Erstellt mit **DataCollect Webreporter** Version 1.0 am 16.06.2019 18:19:16

## Messstelle

Name	30-austritt
Rtg. kommend (Name)	Kirchstrasse
Rtg. gehend (Name)	Weissenstein
Vmax StVO	<b>30</b>
Kommentar	Ein & Austritt
Gerätetyp	<b>DSD</b>

## Zeitbereich

Startdatum	01.04.2019 00:00
Enddatum	30.04.2019 23:59
Tage	Mo, Di, Mi, Do, Fr, Sa, So
Zeitintervall	60 Minuten
Zeitfenster / Tag	00:00 - 23:59

## Geschwindigkeits-Histogramm

