

Autor

Institution	Ortsgemeinde
Abteilung	Verkehr
Straße	Kirchstraße 2
PLZ	54518
Stadt	Binsfeld
Land	Deutschland
Ansprechpartner	OG Binsfeld
Telefon	+49657595880
E-Mail	dsd.binsfeld@t-online.de



Erstellt mit **DataCollect Webreporter** Version 1.0 am 02.03.2019 11:12:20

Messstelle

Name	30-austritt
Rtg. kommend (Name)	Dorfmitte
Rtg. gehend (Name)	Housing
Vmax StVO	30
Kommentar	
Gerätetyp	DSD

Zeitbereich

Startdatum	22.12.2018 14:00
Enddatum	24.02.2019 15:59
Tage	Mo, Di, Mi, Do, Fr, Sa, So
Zeitintervall	60 Minuten
Zeitfenster / Tag	00:00 - 23:59

Geschwindigkeitsklassen [V in km/h]

Zeit	Σ	10	20	30	40	50	60	70	80	90	100	110	>110
00:00-06:00	374	0	16	99	161	84	11	2	1	0	0	0	0
06:00-09:00	879	8	38	356	369	102	5	1	0	0	0	0	0
09:00-19:00	7112	17	329	2550	3127	962	115	10	2	0	0	0	0
19:00-23:59	1754	0	81	648	736	240	42	7	0	0	0	0	0
00:00-24:00	10119	25	464	3654	4392	1388	173	20	3	0	0	0	0

Geschwindigkeitskennzahlen [V in km/h]



DSD SAFETY Erfolg

Vmin	Vavg	Vmax	V15	V50	V85	Vexc %	Vin	Vout	Vred	Vred %
5	33	80	25	32	41	59.1	33	31	-2	-6

Beschreibungen

Vmin: Minimale Geschwindigkeit
 Vavg: Durchschnittliche Geschwindigkeit
 Vmax: Maximale Geschwindigkeit
 V15: Grenzggeschwindigkeit für die ersten 15% der Fahrzeuge
 V50: Grenzggeschwindigkeit für die ersten 50% der Fahrzeuge

V85: Grenzggeschwindigkeit für die ersten 85% der Fahrzeuge
 Vexc %: Geschwindigkeitsüberschreitung in %
 Vin: Durchschnittliche Eintrittsgeschwindigkeit
 Vout: Durchschnittliche Austrittsgeschwindigkeit
 Vred: Durchschnittliche Reduktion der Geschwindigkeit zwischen Eintritt und Austritt

Autor

Institution	Ortsgemeinde
Abteilung	Verkehr
Straße	Kirchstraße 2
PLZ	54518
Stadt	Binsfeld
Land	Deutschland
Ansprechpartner	OG Binsfeld
Telefon	+49657595880
E-Mail	dsd.binsfeld@t-online.de



Erstellt mit **DataCollect Webreporter** Version 1.0 am 02.03.2019 11:12:21

Messstelle

Name	30-austritt
Rtg. kommend (Name)	Dorfmitte
Rtg. gehend (Name)	Housing
Vmax StVO	30
Kommentar	
Gerätetyp	DSD

Zeitbereich

Startdatum	22.12.2018 14:00
Enddatum	24.02.2019 15:59
Tage	Mo, Di, Mi, Do, Fr, Sa, So
Zeitintervall	60 Minuten
Zeitfenster / Tag	00:00 - 23:59

Verkehrsmengen Ganglinie

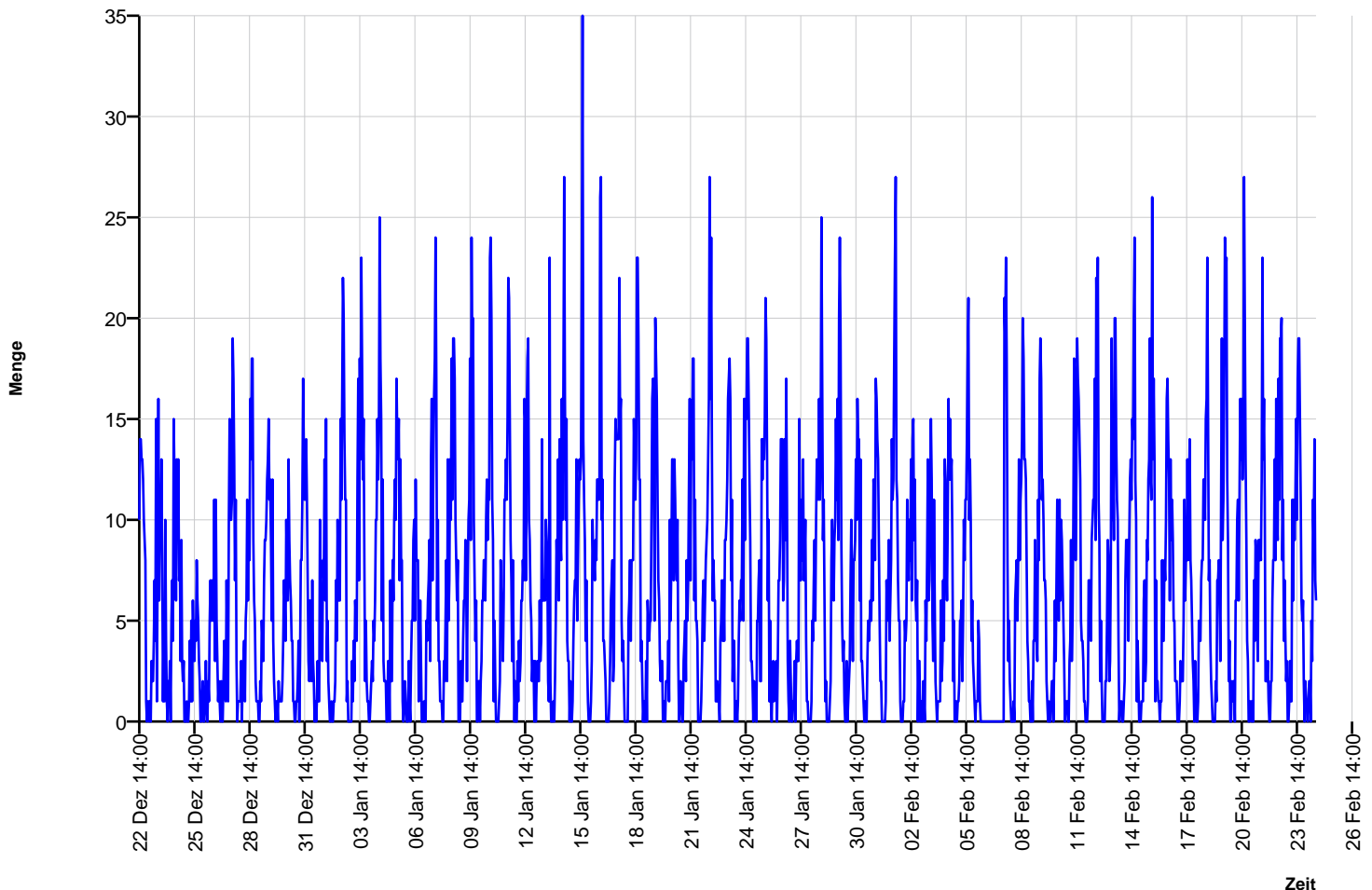

Autor

Institution	Ortsgemeinde
Abteilung	Verkehr
Straße	Kirchstraße 2
PLZ	54518
Stadt	Binsfeld
Land	Deutschland
Ansprechpartner	OG Binsfeld
Telefon	+49657595880
E-Mail	dsd.binsfeld@t-online.de



Erstellt mit **DataCollect Webreporter** Version 1.0 am 02.03.2019 11:12:21

Messstelle

Name	30-austritt
Rtg. kommend (Name)	Dorfmitte
Rtg. gehend (Name)	Housing
Vmax StVO	30
Kommentar	
Gerätetyp	DSD

Zeitbereich

Startdatum	22.12.2018 14:00
Enddatum	24.02.2019 15:59
Tage	Mo, Di, Mi, Do, Fr, Sa, So
Zeitintervall	60 Minuten
Zeitfenster / Tag	00:00 - 23:59

Geschwindigkeits-Diagramm

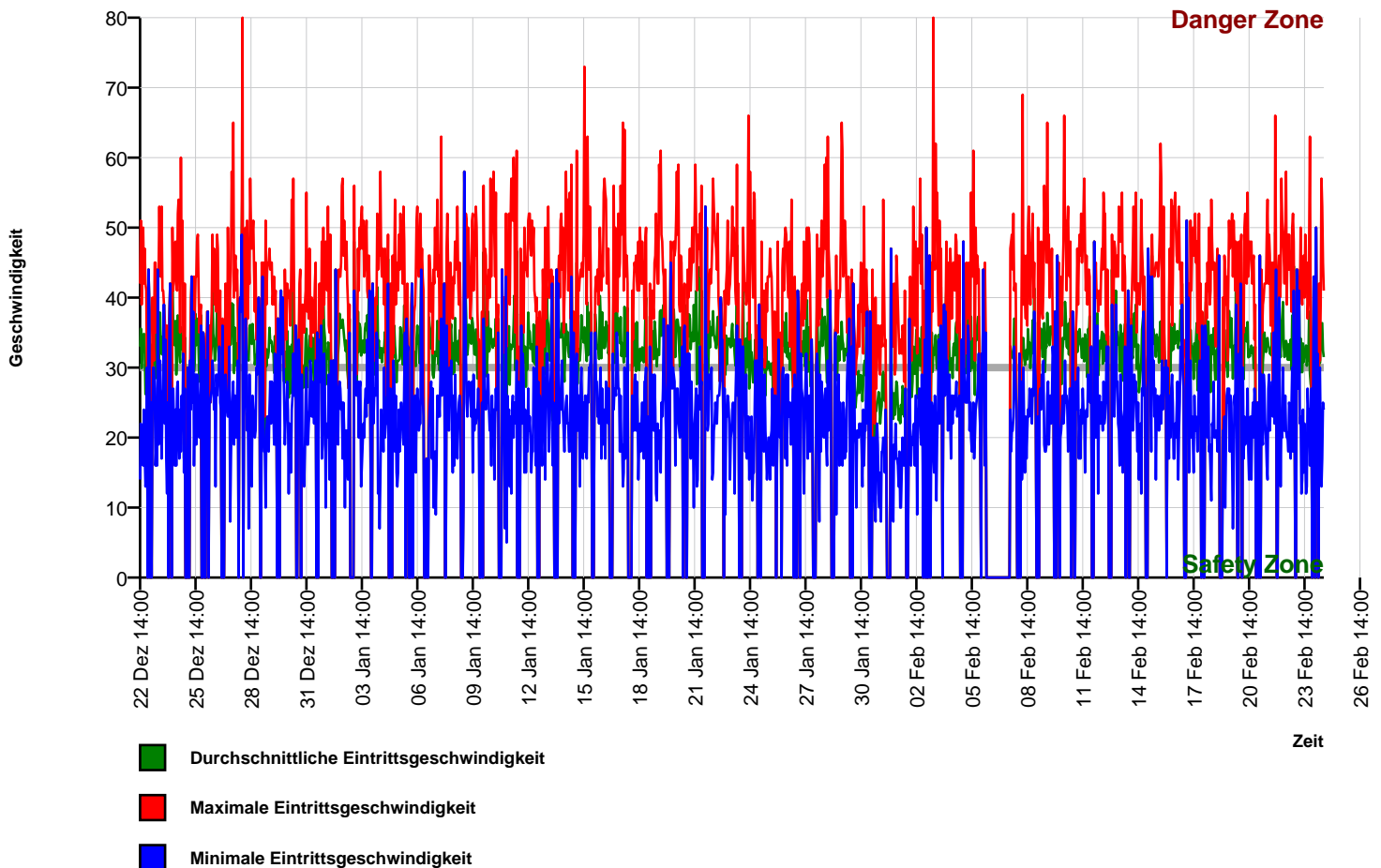

Autor

Institution	Ortsgemeinde
Abteilung	Verkehr
Straße	Kirchstraße 2
PLZ	54518
Stadt	Binsfeld
Land	Deutschland
Ansprechpartner	OG Binsfeld
Telefon	+49657595880
E-Mail	dsd.binsfeld@t-online.de



Erstellt mit **DataCollect Webreporter** Version 1.0 am 02.03.2019 11:12:21

Messstelle

Name	30-austritt
Rtg. kommend (Name)	Dorfmitte
Rtg. gehend (Name)	Housing
Vmax StVO	30
Kommentar	
Gerätetyp	DSD

Zeitbereich

Startdatum	22.12.2018 14:00
Enddatum	24.02.2019 15:59
Tag	Mo, Di, Mi, Do, Fr, Sa, So
Zeitintervall	60 Minuten
Zeitfenster / Tag	00:00 - 23:59

Geschwindigkeits-Histogramm

