

Autor

Institution	Ortsgemeinde
Abteilung	Verkehr
Straße	Kirchstraße 2
PLZ	54518
Stadt	Binsfeld
Land	Deutschland
Ansprechpartner	OG Binsfeld
Telefon	+49657595880
E-Mail	dsd.binsfeld@t-online.de



Erstellt mit **DataCollect Webreporter** Version 1.0 am 18.02.2018 20:09:06

Messstelle

Name	Peter-v-Binsfeld
Rtg. kommend (Name)	Kreisel
Rtg. gehend (Name)	Märchen
Vmax StVO	30
Kommentar	30 km
Gerätetyp	DSD

Zeitbereich

Startdatum	21.01.2018 12:00
Enddatum	04.02.2018 11:59
Tage	Mo, Di, Mi, Do, Fr, Sa, So
Zeitintervall	60 Minuten
Zeitfenster / Tag	00:00 - 23:59

Geschwindigkeitsklassen [V in km/h]

Zeit	Σ	10	20	30	40	50	60	70	80	90	100	110	>110
00:00-06:00	52	0	2	9	23	17	1	0	0	0	0	0	0
06:00-09:00	645	9	80	198	263	82	12	1	0	0	0	0	0
09:00-19:00	1770	14	229	368	732	350	74	3	0	0	0	0	0
19:00-23:59	229	0	2	37	134	44	10	2	0	0	0	0	0
00:00-24:00	2696	23	313	612	1153	492	97	6	0	0	0	0	0

Geschwindigkeitskennzahlen [V in km/h]

DSD SAFETY Erfolg

Vmin	Vavg	Vmax	V15	V50	V85	Vexc %
6	33	66	23	34	43	64.8

Vin	Vout	Vred	Vred %
33	-	-	-

Beschreibungen

Vmin: Minimale Geschwindigkeit
 Vavg: Durchschnittliche Geschwindigkeit
 Vmax: Maximale Geschwindigkeit
 V15: Grenzggeschwindigkeit für die ersten 15% der Fahrzeuge
 V50: Grenzggeschwindigkeit für die ersten 50% der Fahrzeuge

V85: Grenzggeschwindigkeit für die ersten 85% der Fahrzeuge
 Vexc %: Geschwindigkeitsüberschreitung in %
 Vin: Durchschnittliche Eintrittsgeschwindigkeit
 Vout: Durchschnittliche Austrittsgeschwindigkeit
 Vred: Durchschnittliche Reduktion der Geschwindigkeit zwischen Eintritt und Austritt

Autor

Institution	Ortsgemeinde
Abteilung	Verkehr
Straße	Kirchstraße 2
PLZ	54518
Stadt	Binsfeld
Land	Deutschland
Ansprechpartner	OG Binsfeld
Telefon	+49657595880
E-Mail	dsd.binsfeld@t-online.de



Erstellt mit **DataCollect Webreporter** Version 1.0 am 18.02.2018 20:09:06

Messstelle

Name	Peter-v-Binsfeld
Rtg. kommend (Name)	Kreisel
Rtg. gehend (Name)	Märchen
Vmax StVO	30
Kommentar	30 km
Gerätetyp	DSD

Zeitbereich

Startdatum	21.01.2018 12:00
Enddatum	04.02.2018 11:59
Tage	Mo, Di, Mi, Do, Fr, Sa, So
Zeitintervall	60 Minuten
Zeitfenster / Tag	00:00 - 23:59

Verkehrsmengen Ganglinie

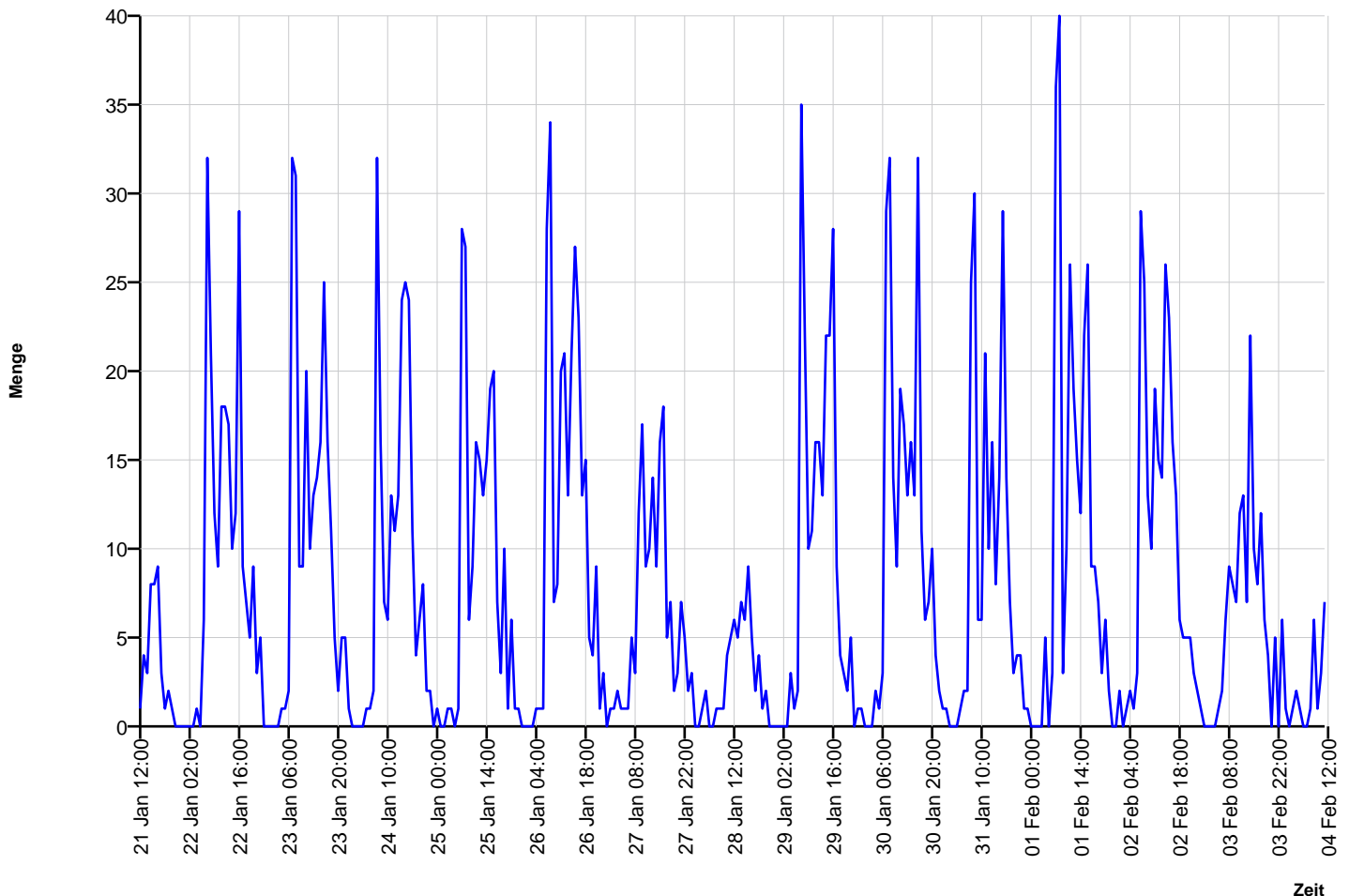

Autor

Institution	Ortsgemeinde
Abteilung	Verkehr
Straße	Kirchstraße 2
PLZ	54518
Stadt	Binsfeld
Land	Deutschland
Ansprechpartner	OG Binsfeld
Telefon	+49657595880
E-Mail	dsd.binsfeld@t-online.de



Erstellt mit **DataCollect Webreporter** Version 1.0 am 18.02.2018 20:09:06

Messstelle

Name	Peter-v-Binsfeld
Rtg. kommend (Name)	Kreisel
Rtg. gehend (Name)	Märchen
Vmax StVO	
Kommentar	30 km
Gerätetyp	DSD

Zeitbereich

Startdatum	21.01.2018 12:00
Enddatum	04.02.2018 11:59
Tage	Mo, Di, Mi, Do, Fr, Sa, So
Zeitintervall	60 Minuten
Zeitfenster / Tag	00:00 - 23:59

Geschwindigkeits-Diagramm

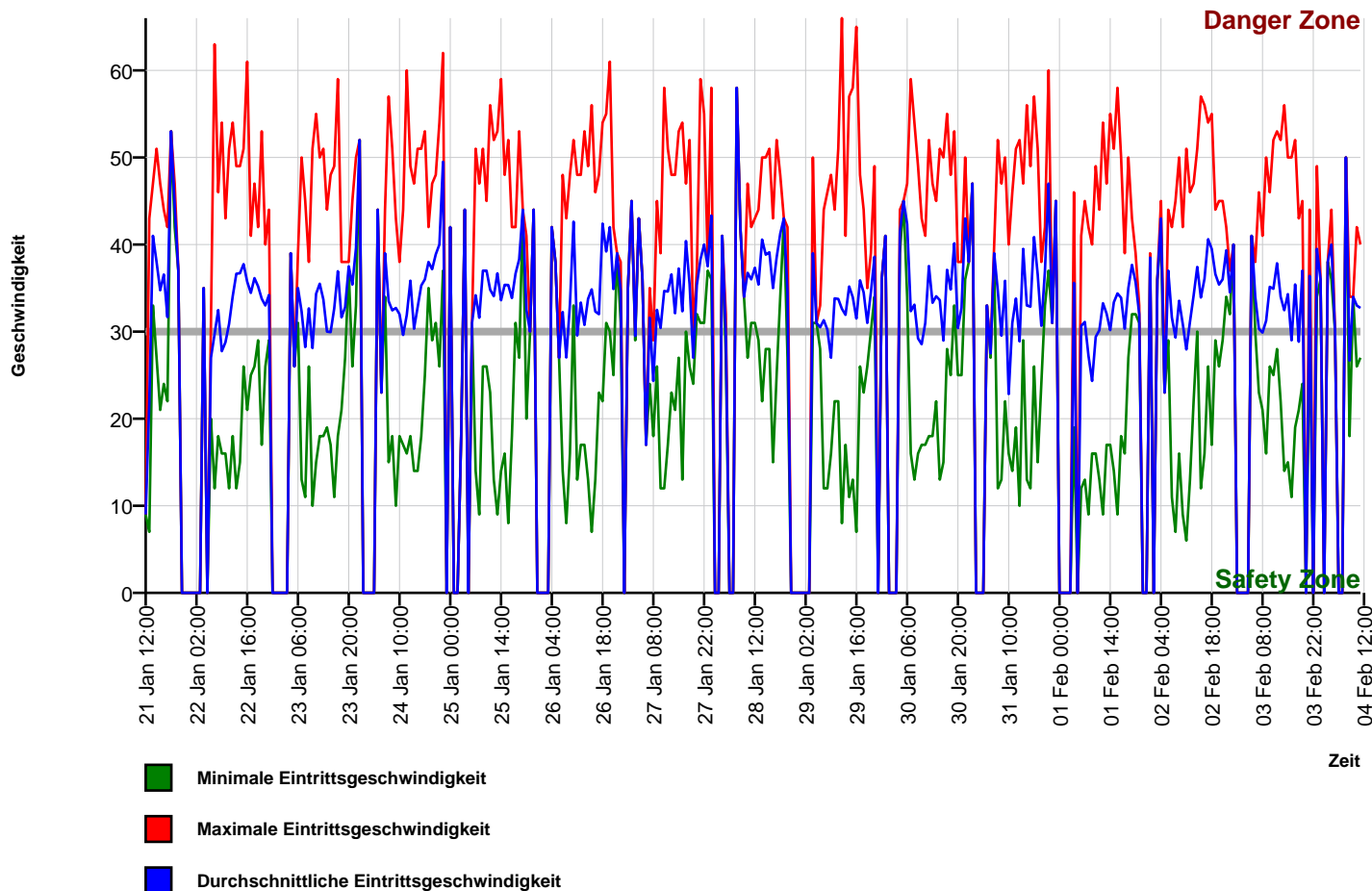

Autor

Institution	Ortsgemeinde
Abteilung	Verkehr
Straße	Kirchstraße 2
PLZ	54518
Stadt	Binsfeld
Land	Deutschland
Ansprechpartner	OG Binsfeld
Telefon	+49657595880
E-Mail	dsd.binsfeld@t-online.de



Erstellt mit **DataCollect Webreporter** Version 1.0 am 18.02.2018 20:09:06

Messstelle

Name	Peter-v-Binsfeld
Rtg. kommend (Name)	Kreisel
Rtg. gehend (Name)	Märchen
Vmax StVO	30
Kommentar	30 km
Gerätetyp	DSD

Zeitbereich

Startdatum	21.01.2018 12:00
Enddatum	04.02.2018 11:59
Tage	Mo, Di, Mi, Do, Fr, Sa, So
Zeitintervall	60 Minuten
Zeitfenster / Tag	00:00 - 23:59

Geschwindigkeits-Histogramm

