

## Autor

Institution	Ortsgemeinde
Abteilung	Verkehr
Straße	Kirchstraße 2
PLZ	54518
Stadt	Binsfeld
Land	Deutschland
Ansprechpartner	OG Binsfeld
Telefon	+49657595880
E-Mail	dsd.binsfeld@t-online.de



Erstellt mit **DataCollect Webreporter** Version 1.0 am 21.01.2018 11:35:20

## Messstelle

Name	Bahnhofstr.17
Rtg. kommend (Name)	Kreisel
Rtg. gehend (Name)	Herforst
Vmax StVO	<b>50</b>
Kommentar	25.12.-10.01.18
Gerätetyp	<b>DSD</b>

## Zeitbereich

Startdatum	25.12.2017 12:00
Enddatum	10.01.2018 11:59
Tage	Mo, Di, Mi, Do, Fr, Sa, So
Zeitintervall	60 Minuten
Zeitfenster / Tag	00:00 - 23:59

## Geschwindigkeitsklassen

[V in km/h]

Zeit	Σ	10	20	30	40	50	60	70	80	90	100	110	>110
00:00-06:00	523	0	13	27	79	192	166	36	8	2	0	0	0
06:00-09:00	1055	0	25	92	226	408	263	37	4	0	0	0	0
09:00-19:00	5916	2	102	394	1367	2563	1308	166	13	0	1	0	0
19:00-23:59	1151	0	21	42	215	498	299	70	6	0	0	0	0
00:00-24:00	8645	2	161	555	1887	3661	2036	309	31	2	1	0	0

## Geschwindigkeitskennzahlen

[V in km/h]

## DSD SAFETY Erfolg

Vmin	Vavg	Vmax	V15	V50	V85	Vexc %
10	45	91	35	45	54	<b>27.5</b>

Vin	Vout	Vred	Vred %
<b>45</b>	-	-	-

## Beschreibungen

Vmin: Minimale Geschwindigkeit

Vavg: Durchschnittliche Geschwindigkeit

Vmax: Maximale Geschwindigkeit

V15: Grenzggeschwindigkeit für die ersten 15% der Fahrzeuge

V50: Grenzggeschwindigkeit für die ersten 50% der Fahrzeuge

V85: Grenzggeschwindigkeit für die ersten 85% der Fahrzeuge

Vexc %: Geschwindigkeitsüberschreitung in %

Vin: Durchschnittliche Eintrittsgeschwindigkeit

Vout: Durchschnittliche Austrittsgeschwindigkeit

Vred: Durchschnittliche Reduktion der Geschwindigkeit zwischen Eintritt und Austritt

## Autor

Institution	Ortsgemeinde
Abteilung	Verkehr
Straße	Kirchstraße 2
PLZ	54518
Stadt	Binsfeld
Land	Deutschland
Ansprechpartner	OG Binsfeld
Telefon	+49657595880
E-Mail	dsd.binsfeld@t-online.de



Erstellt mit **DataCollect Webreporter** Version 1.0 am 21.01.2018 11:35:20

## Messstelle

Name	Bahnhofstr.17
Rtg. kommend (Name)	Kreisel
Rtg. gehend (Name)	Herforst
Vmax StVO	
Kommentar	25.12.-10.01.18
Gerätetyp	<b>DSD</b>

## Zeitbereich

Startdatum	25.12.2017 12:00
Enddatum	10.01.2018 11:59
Tage	Mo, Di, Mi, Do, Fr, Sa, So
Zeitintervall	60 Minuten
Zeitfenster / Tag	00:00 - 23:59

## Verkehrsmengen Ganglinie

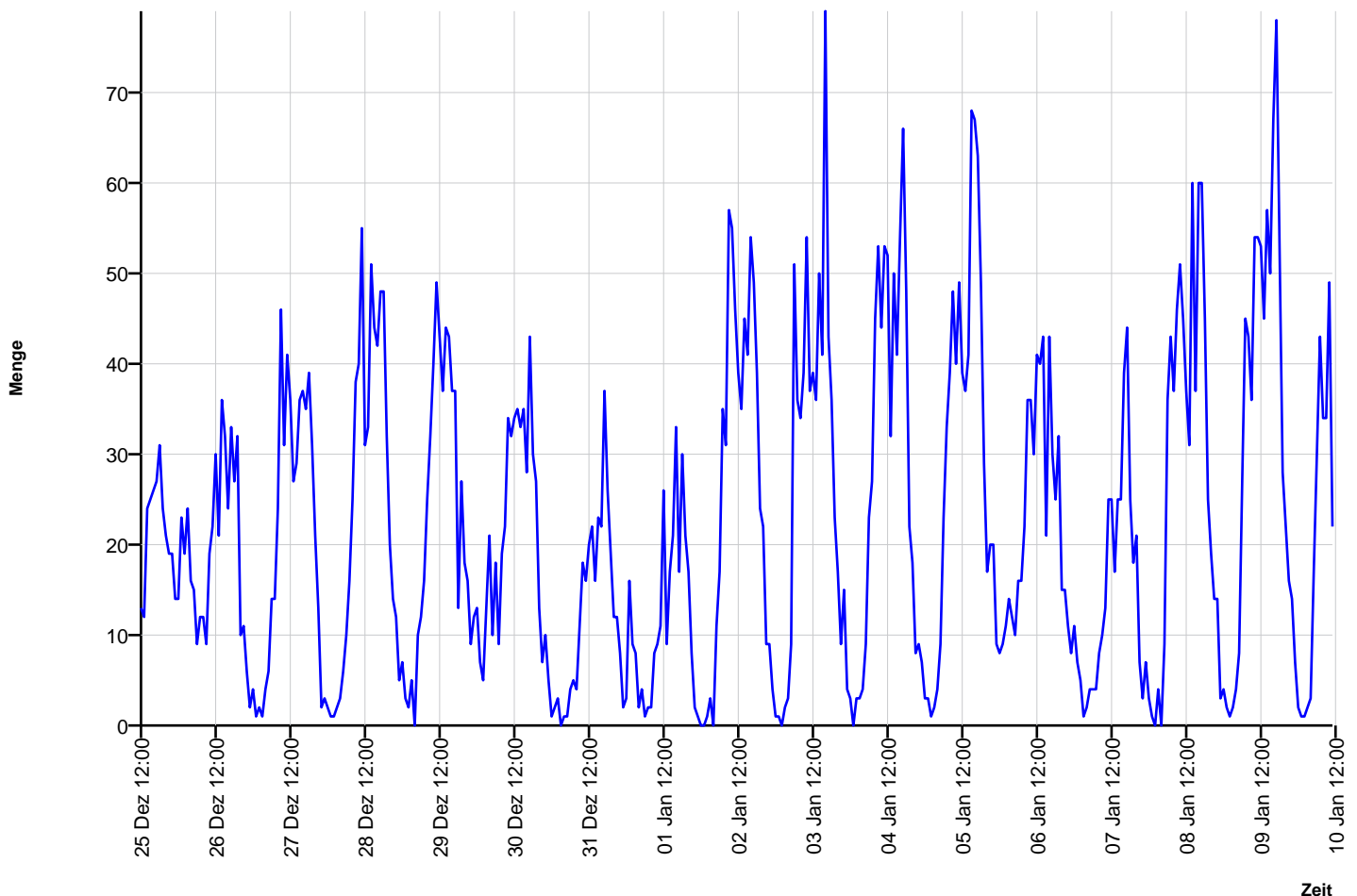

## Autor

Institution	Ortsgemeinde
Abteilung	Verkehr
Straße	Kirchstraße 2
PLZ	54518
Stadt	Binsfeld
Land	Deutschland
Ansprechpartner	OG Binsfeld
Telefon	+49657595880
E-Mail	dsd.binsfeld@t-online.de



Erstellt mit **DataCollect Webreporter** Version 1.0 am 21.01.2018 11:35:20

## Messstelle

Name	Bahnhofstr.17
Rtg. kommend (Name)	Kreisel
Rtg. gehend (Name)	Herforst
Vmax StVO	
Kommentar	25.12.-10.01.18
Gerätetyp	<b>DSD</b>

## Zeitbereich

Startdatum	25.12.2017 12:00
Enddatum	10.01.2018 11:59
Tage	Mo, Di, Mi, Do, Fr, Sa, So
Zeitintervall	60 Minuten
Zeitfenster / Tag	00:00 - 23:59

## Geschwindigkeits-Diagramm

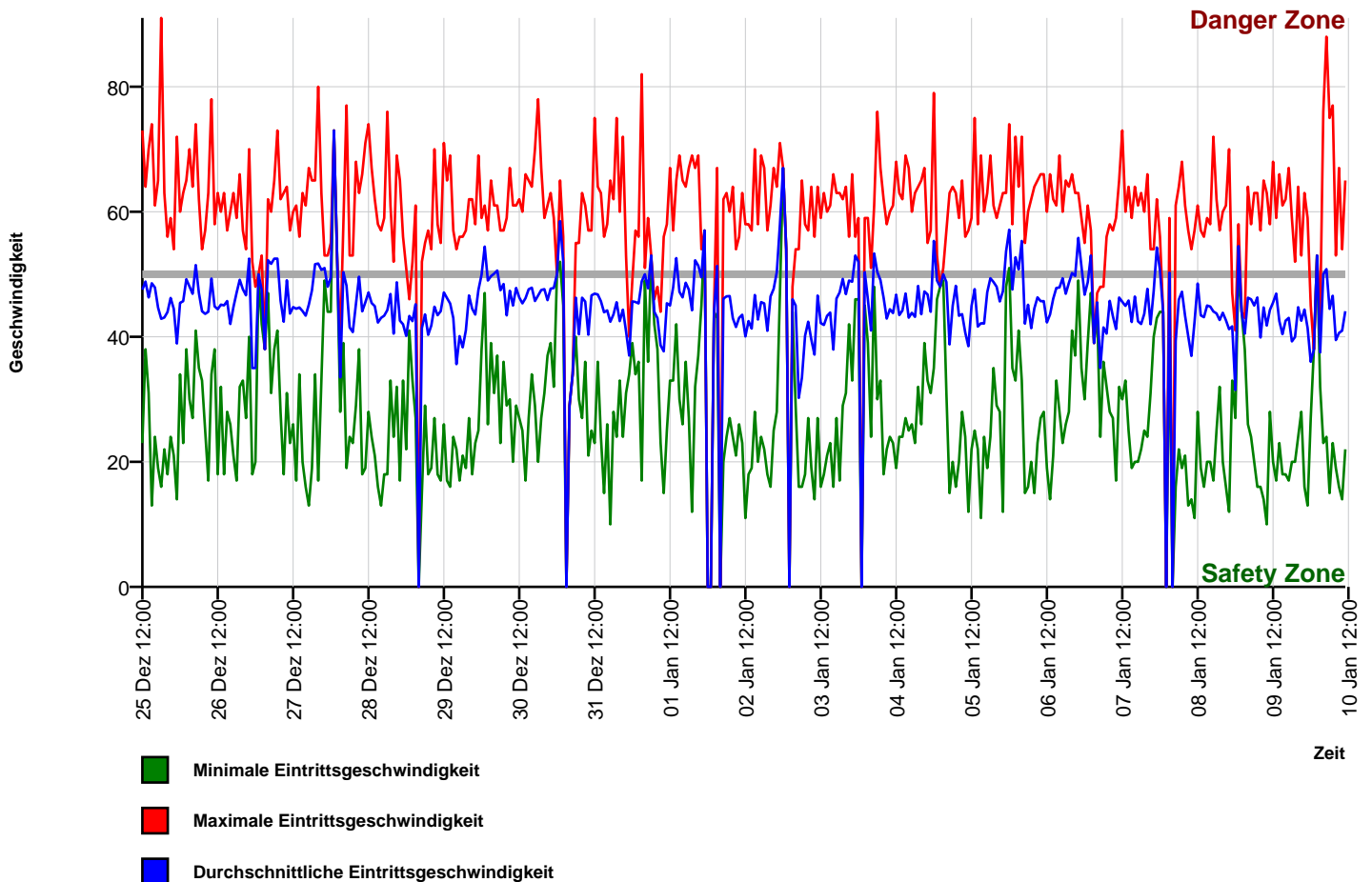

## Autor

Institution	Ortsgemeinde
Abteilung	Verkehr
Straße	Kirchstraße 2
PLZ	54518
Stadt	Binsfeld
Land	Deutschland
Ansprechpartner	OG Binsfeld
Telefon	+49657595880
E-Mail	dsd.binsfeld@t-online.de



Erstellt mit **DataCollect Webreporter** Version 1.0 am 21.01.2018 11:35:20

## Messstelle

Name	Bahnhofstr.17
Rtg. kommend (Name)	Kreisel
Rtg. gehend (Name)	Herforst
Vmax StVO	<b>50</b>
Kommentar	25.12.-10.01.18
Gerätetyp	<b>DSD</b>

## Zeitbereich

Startdatum	25.12.2017 12:00
Enddatum	10.01.2018 11:59
Tag	Mo, Di, Mi, Do, Fr, Sa, So
Zeitintervall	60 Minuten
Zeitfenster / Tag	00:00 - 23:59

## Geschwindigkeits-Histogramm

